

Vogelsterfte

Voor onderzoek naar de oorzaak van de sterfte

Voor het bijhouden van soort, aantal, plaats en datum

I.
Op dezelfde plaats
Eenden ≥ 3
Zwanen ≥ 3
Ganzen ≥ 3
Of vogels van andere soorten ≥ 20

I.
Bel: 045 - 546 31 88 (NVWA):
De NVWA verzamelt de te onderzoeken kadavers, en stuurt ze naar het Central Veterinary Institute (CVI) van Wageningen UR in Lelystad voor vogelgriep (Aviaire influenza (AI)) onderzoek.

I. en II.
In alle gevallen, graag tevens uw vondst doorgeven aan Sovon:
www.sovon.nl/dodevogel
Vul hier de gevraagde gegevens in.
Of neem contact op met de projectcoördinator (024 - 741 04 10 of 06 49 39 04 96).

II.
Op dezelfde plaats
Eenden 1 of 2
Zwanen 1 of 2
Ganzen 1 of 2
Vogels van andere soorten < 20

II.
Bel: 030 - 253 79 25 Dutch Wildlife Health Centre (DWHC) in Utrecht. Bij het DWHC wordt pathologisch onderzoek verricht om te proberen de doodsoorzaak te achterhalen (www.dwhc.nl). Hier kan ook voor blauwalgen toxinen worden bemonsterd. Het DWHC stuurt monsters door aan het CVI bij verdenking op aangifteplichtige infecties.

Indien de dode vogel een metalen ring draagt, dit graag melden via www.vogeltrekstation.nl

Uitzondering 1: Bij verdenking op botulisme

Neem contact op met de rechthebbende van het water (Gemeente, Waterschap, Rijkswaterstaat). Deze besluiten met het CVI (Coördinator onderzoek wilde fauna, Tel: 0320 - 23 84 38) of de vogels voor botulisme onderzocht worden.

Uitzondering 2: Bij verdenking van wetsovertredingen/onnatuurlijke vergiftiging

Bel de lokale politie of de lokale buitengewoon opsporingsambtenaar (BOA). Die kunnen dan contact opnemen met het CVI in Lelystad (0320 - 23 84 38) en besluiten de vogels voor onderzoek in te zenden.

 **Waarneming.nl**

 **CENTRAL VETERINARY INSTITUTE**
WAGENINGEN UR

 Nederlandse Voedsel- en Warenautoriteit
Ministerie van Economische Zaken

 **Vogeltrekstation**  **Sovon**
Vogelonderzoek Nederland

 **dwhc**
dutch wildlife health centre

Vogelgriepmonitoring bij dood gevonden vogels

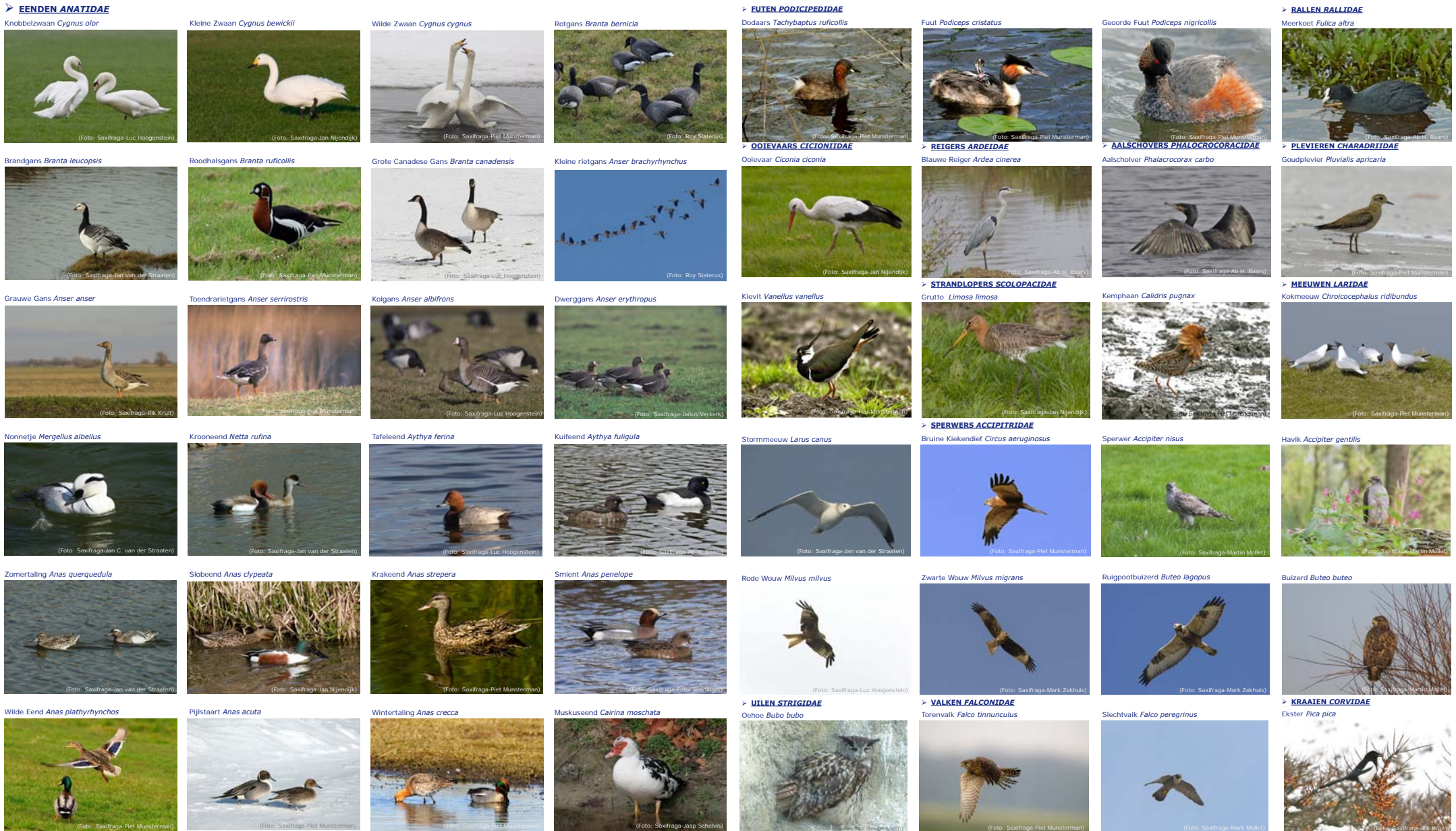

Voor de surveillance van aviaire influenza (vogelgriep) zijn niet alleen dood gevonden watervogels (van eenden, ganzen en zwanen tot steltlopers en meeuwen) nodig om te testen, maar ook roofvogels en kraaiachtigen zijn van belang. Foto's van een aantal van deze soorten staan hierboven.